

REACTUALIZARE P.U.G. - COMUNA IARA

ÎNCADRARE ÎN TERITORIU

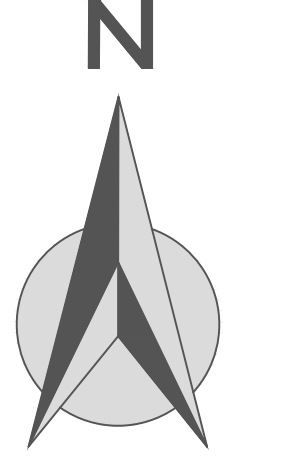
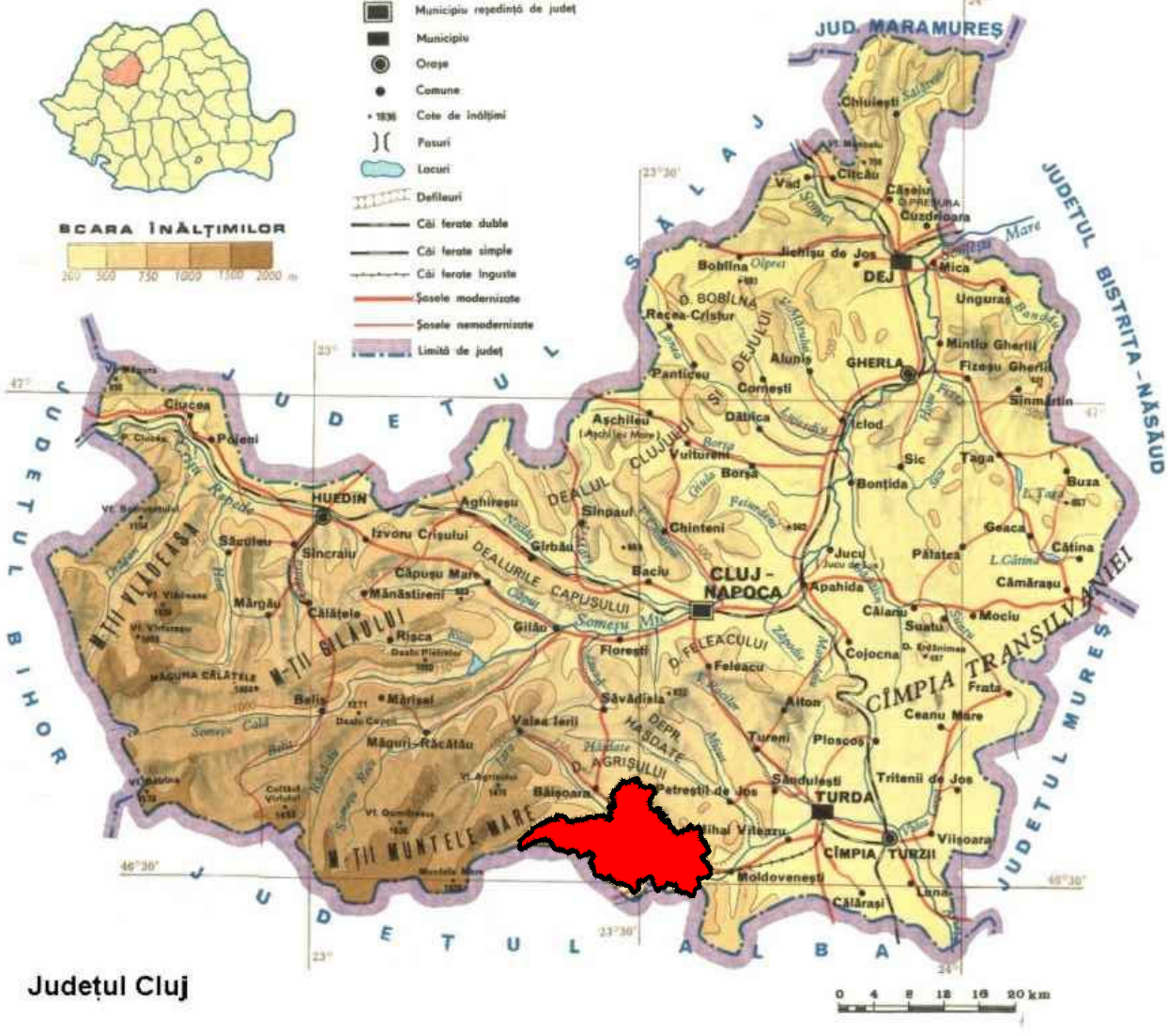

- LEGENDĂ**
- LIMITĂ TERITORIULUI ADMINISTRATIV JUDEȚ
 - LIMITĂ TERITORIULUI ADMINISTRATIV COMUNĂ
 - LIMITĂ ÎN TRAVILAN PROPUȘ
 - SAT REȘEDINȚĂ DE COMUNĂ
 - SATE APARTINĂTOARE
 - ZONĂ CU EXPLOATĂRI MINIERE
 - AREALE PROPUSE SPRE ECOLOGIZARE
 - ZONE UMEDE DE IMPORTANȚĂ ECOLOGICĂ PROPUSE
 - PĂDURI
 - APE
 - SIT ARHEOLOGIC CLASAT
 - ZONĂ DE PROTECȚIE A SITULUI ARHEOLOGIC CLASAT
 - SIT ARHEOLOGIC REPERAT
 - ZONĂ DE PROTECȚIE A SITULUI REPERAT
 - SIT DE IMPORTANȚĂ COMUNITĂRĂ (SCI) ROSCI0253 "TRASCĂU", S = 902,35 HA
 - SIT DE PROTECȚIE AVIFAUNISTICĂ (SPA) ROSPA0087 "MUNȚII TRASCĂULUI", S = 8746,62 HA
 - ZONE NATURALE PROTEJATE DE IMPORTANȚĂ JUDEȚEANĂ :
 1. DEFILEUL ARIEȘULUI - VALOARE MIXTĂ
 2. DEFILEUL SURDUC - VALOARE MIXTĂ
 3. CHEILE BORZEȘTI - VALOARE PEISAGISTICĂ
 4. CHEILE OCOLIȘELULUI - VALOARE PEISAGISTICĂ

- CĂI DE COMUNICAȚIE**
- DRUM NAȚIONAL
 - DRUM JUDEȚEAN
 - DRUM COMUNAL
 - DRUMURI / STRĂZI
 - CALE FERATĂ ÎNGUSTĂ DEZAFECTATĂ

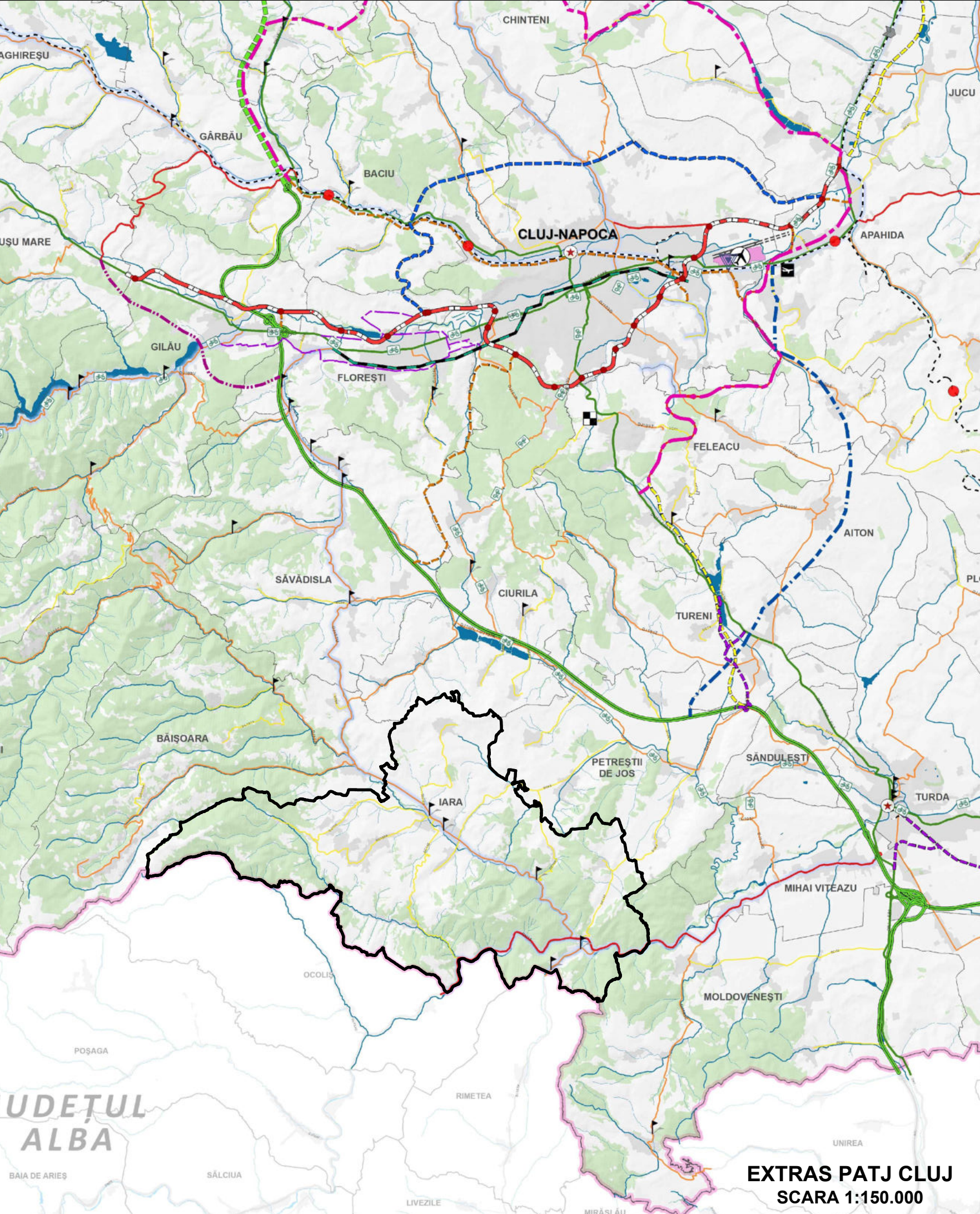
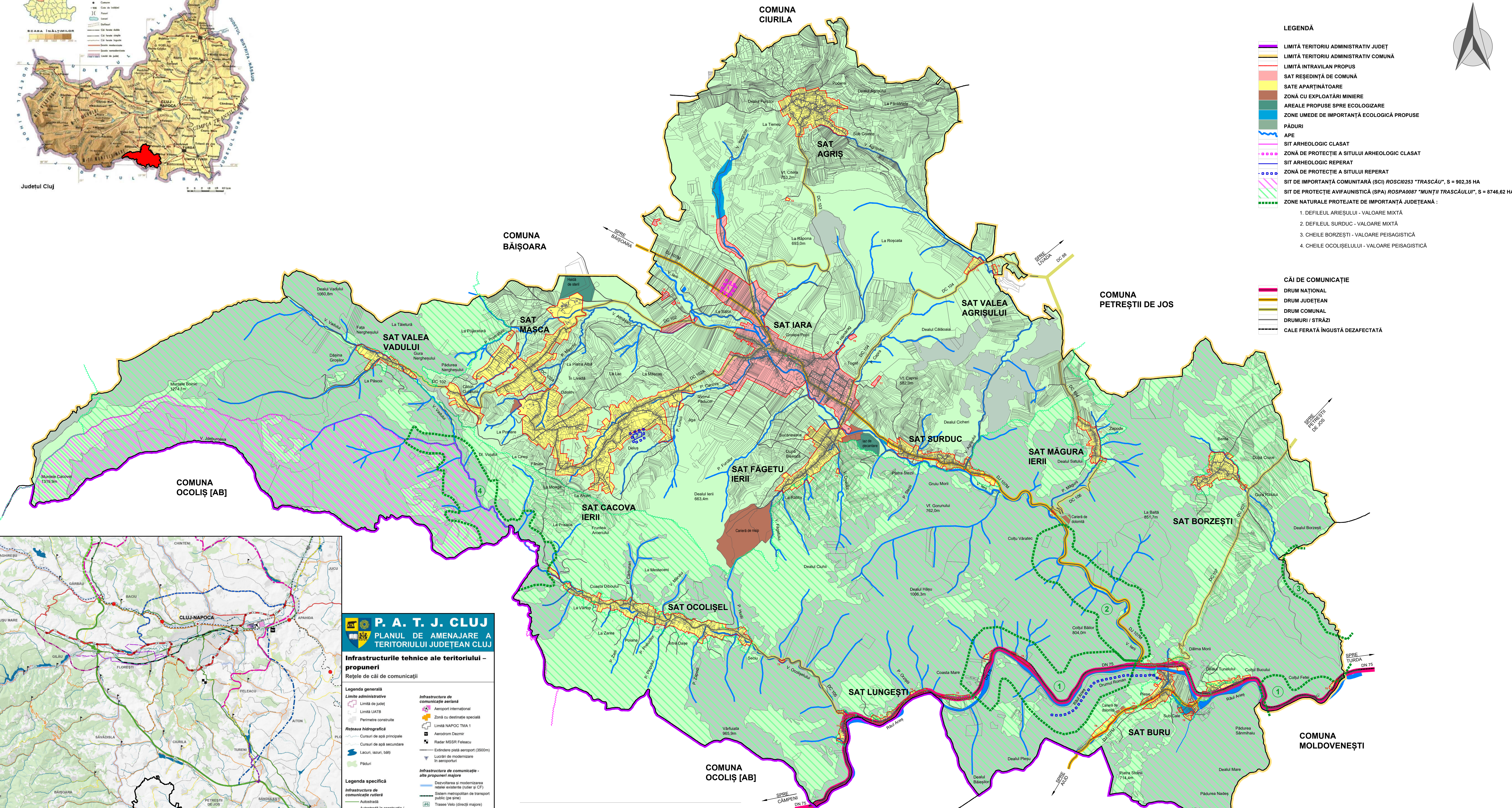

P. A. T. J. CLUJ
PLANUL DE AMENAJARE A TERITORIULUI JUDEȚEAN CLUJ

Infrastructurile tehnice ale teritoriului - propuneri

Rețele de căi de comunicații

Legenda generală

- Limita administrativă
- Limita de județ
- Limita UAȚB
- Perimetrare construite
- Rețeaua hidrografică
- Cursuri de apă principale
- Cursuri de apă secundare
- Lacuri, lacuzi, băi
- Păduri
- Infrastructura de comunicații - alte propuneri majore
- Dezvolțarea și modernizarea rețelei existente (tutur și CF)
- Sistem metropolitan de transport public (pe sine)
- Traseu Valea (dracii roșii)
- Construcție de terminale intermodale (autogăz)
- Cale feroviară
- Modernizare / reparare gări în stare cativă rea și foarte rea

Legenda specifică

- Infrastructura de comunicații rutieră
- Autostradă în construcție / planificată
- Drum național-european
- Drum național
- Drum județean
- Drum comunal
- Centura metropolitană Cluj-Napoca
- Nod centură metropolitană
- Centura ocolitoare Cluj-Napoca (inel mare)
- Centura ocolitoare Cluj-Napoca (inel mic)
- Centuri ocolitoare (satelor)
- Drum expres ADR
- Varianta conexiune A3 - Gilău - Căpânu Mare
- Varianta conexiune centură metropolitană - A3
- Varianta ocolitoare Florești
- Drum de legătură
- Modernizare / reparare poduri rutiere în stare cativă rea și foarte rea
- Construcție pasaj rutier

Centralizator Trupuri Comuna Iara

Denumire sat	Total Existent	Intravilan (ha)		Total propus
		Extindere + Excluderi propuse	T1 - T9	
Iara	T1 159,31	111,80	T1 - T9	271,11
Agris	T1 55,28	3,34	T1 - T2	58,62
Borzești	T1 26,66	0,00	T1 - T2	26,66
Buru	T1 - T5 30,99	15,39	T1 - T9	46,27
Cacova Ierii	T1 - T2 201,74	10,94	T1 - T2	212,68
Făgetu Ierii	T1 51,89	-4,76	T1 - T2	47,13
Lungesti	T1 - T4 14,55	4,91	T1 - T6	19,46
Măgura Ierii	T1 12,20	1,91	T1 - T2	14,11
Mașca	T1 - T5 73,25	32,90	T1 - T3	106,15
Ocolișel	T1 52,92	17,30	T1 - T2	70,22
Surduc	T1 23,96	7,58	T1 - T2	31,44
Valea Agrisului	T1 - T2 4,95	0,38	T1 - T2	5,33
Valea Vadului	T1 13,13	3,00	T1 - T2	16,13
TOTAL	720,62	204,69		925,31

STRUCTURA TERENULUI COMUNA IARA

Destinația	Agricol		Neagricol		
	Suprafața (ha)	%	Suprafața (ha)	%	
Arabil	2765	19,22	Păduri	5117	35,95
Pășuni	2708	18,82	Ape / băi	113	0,79
Fânețe	2896	20,13	Drumuri / CF	174	1,21
Vii	0	0,00	Curți / clădiri	405	2,82
Lizivi	63	0,44	Neproductiv	146	1,01
Total	8432	56,61	Total	6955	47,39
Total general: 14387 ha		100 %			

Sursa: D.J. Statistica Cluj

sc eco maps srl
str. Somesului, nr. 2C, sc. 2, ap. 2, sat Florești, comuna Florești, jud. Cluj

proiectant general:
Laura Ioana BAUDA

beneficiar:
Primăria Comunei Iara
Str. Principală, nr. 282, sat Iara, jud. Cluj

art. Mihai MARTIN
dr. geogr. Ana-Maria CORPADE
dr. geogr. Adrian PITICĂ
geogr. Daniela ROMAN
ing. Adrian PODARU

denumire proiect:
Reactualizare P.U.G. Comuna Iara, Jud. Cluj

denumire planșă:
ÎNCADRARE ÎN TERITORIU

proiect nr. 7 / 2016
data: feb. 2024
planșă: 17