

REACTUALIZARE P.U.G. - COMUNA IARA

PROPRIETATEA ASUPRA TERENURILOR - SAT AGRISUȘ

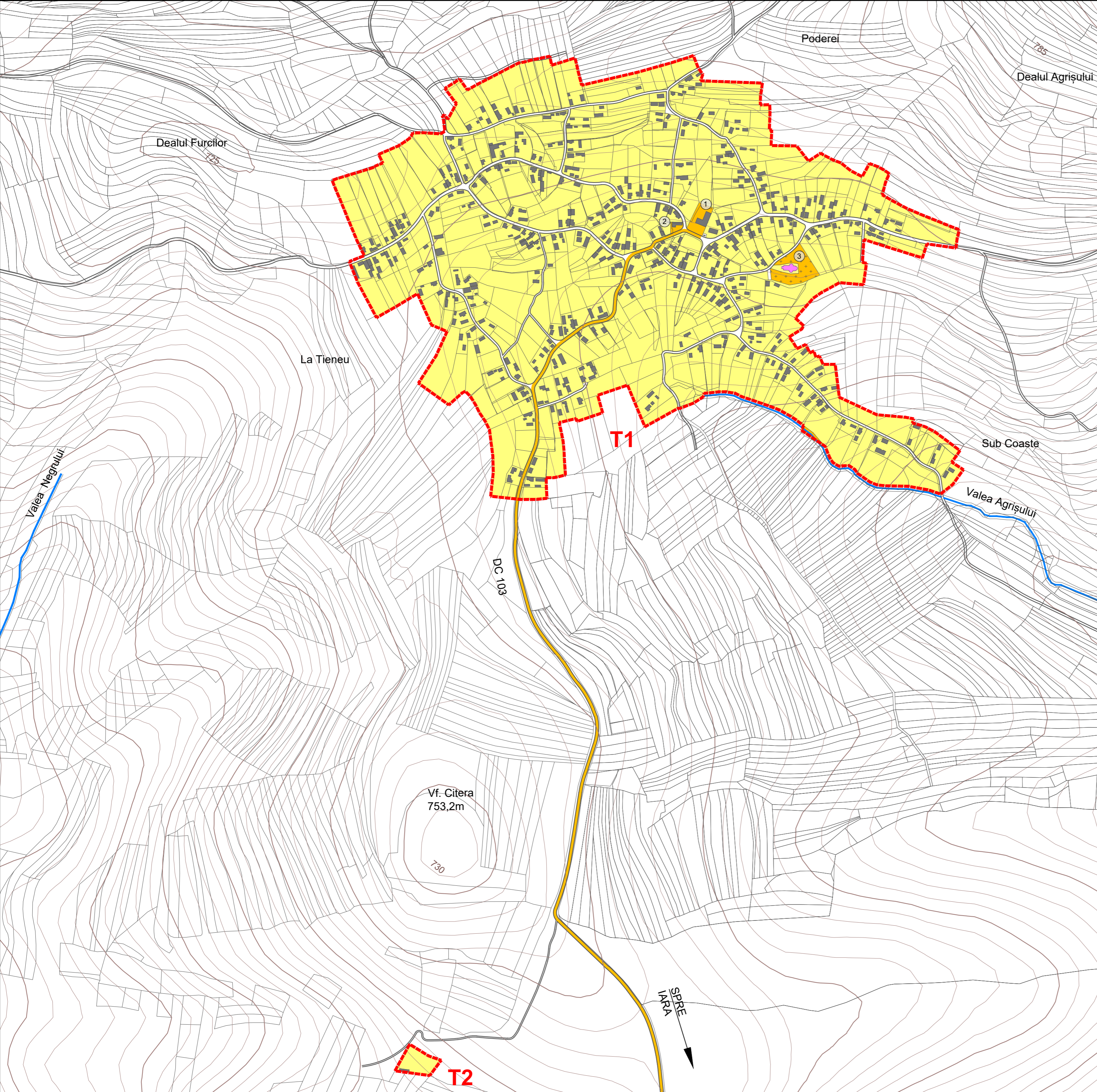
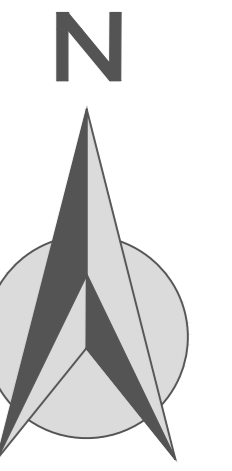

LEGENDĂ

- LIMITĂ INTRAVILAN PROPUȘ
- CLĂDIRI EXISTENTE

PROPRIETATEA ASUPRA TERENURILOR

- TERENURI PROPRIETATE PUBLICĂ DE INTERES LOCAL
- TERENURI PROPRIETATE PRIVATĂ A PERSOANELOR FIZICE SAU JURIDICE

OBIECTIVE DE UTILITATE PUBLICA SAT AGRISUȘ

1. Școală Generală + Grădiniță
2. Cămin Cultural
4. Biserica Ortodoxă + Cimitir

Acest document este proprietatea firmei sc Eco Maps srl și nu poate fi folosit, transmis sau reprodus total sau parțial, fără autorizarea expresă și scrisă; utilizarea sa trebuie să fie conformă celei pentru care a fost elaborat. Documentul este valabil numai cu semnăturile și ștampilele în original.

<p>proiectant general:</p> <p style="text-align: center;">ECO MAPS</p> <p>sc eco maps srl str. Someșului, nr. 2C, sc. 2, ap. 2, sat Florești, comuna Florești, jud. Cluj</p> <p>șef proiect: arh. urbanist Laura Ioana BAURDA</p> <p>arh. Mihai MARTIŢ</p> <p>dr. geogr. Ana-Maria CORPADE</p> <p>dr. geogr. Adrian PITICAR</p> <p>geogr. Daniela ROMAN</p> <p>ing. Adrian PODARU</p>	<p>beneficiar:</p> <p>Primăria Comunei Iara Str. Principală, nr. 282, sat Iara, jud. Cluj</p> <p>denumire proiect:</p> <p>Reactualizare P.U.G. Comuna Iara, Jud. Cluj</p> <p>proiect nr. 7 / 2015</p> <p>denumire planșă:</p> <p>PROPRIETATEA ASUPRA TERENURILOR SAT AGRISUȘ</p> <p>scara: 1 : 5.000 data: feb. 2024 planșa: PT</p>
---	--