

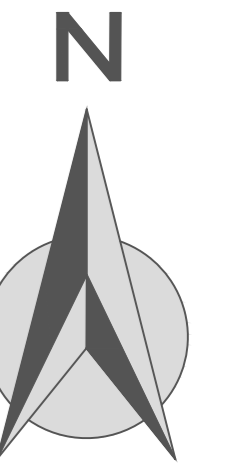





REACTUALIZARE P.U.G. - COMUNA IARA

PROPRIETATEA ASUPRA TERENURILOR - SAT BORZEȘTI



- LEGENDĂ**
-  LIMITĂ INTRAVILAN PROPUȘ
 -  CLĂDIRI EXISTENTE
 -  MONUMENT ISTORIC - CATEGORIA "B"
- PROPRIETATEA ASUPRA TERENURILOR**
-  TERENURI PROPRIETATE PUBLICĂ DE INTERES LOCAL
 -  TERENURI PROPRIETATE PRIVATĂ A PERSOANELOR FIZICE SAU JURIDICE

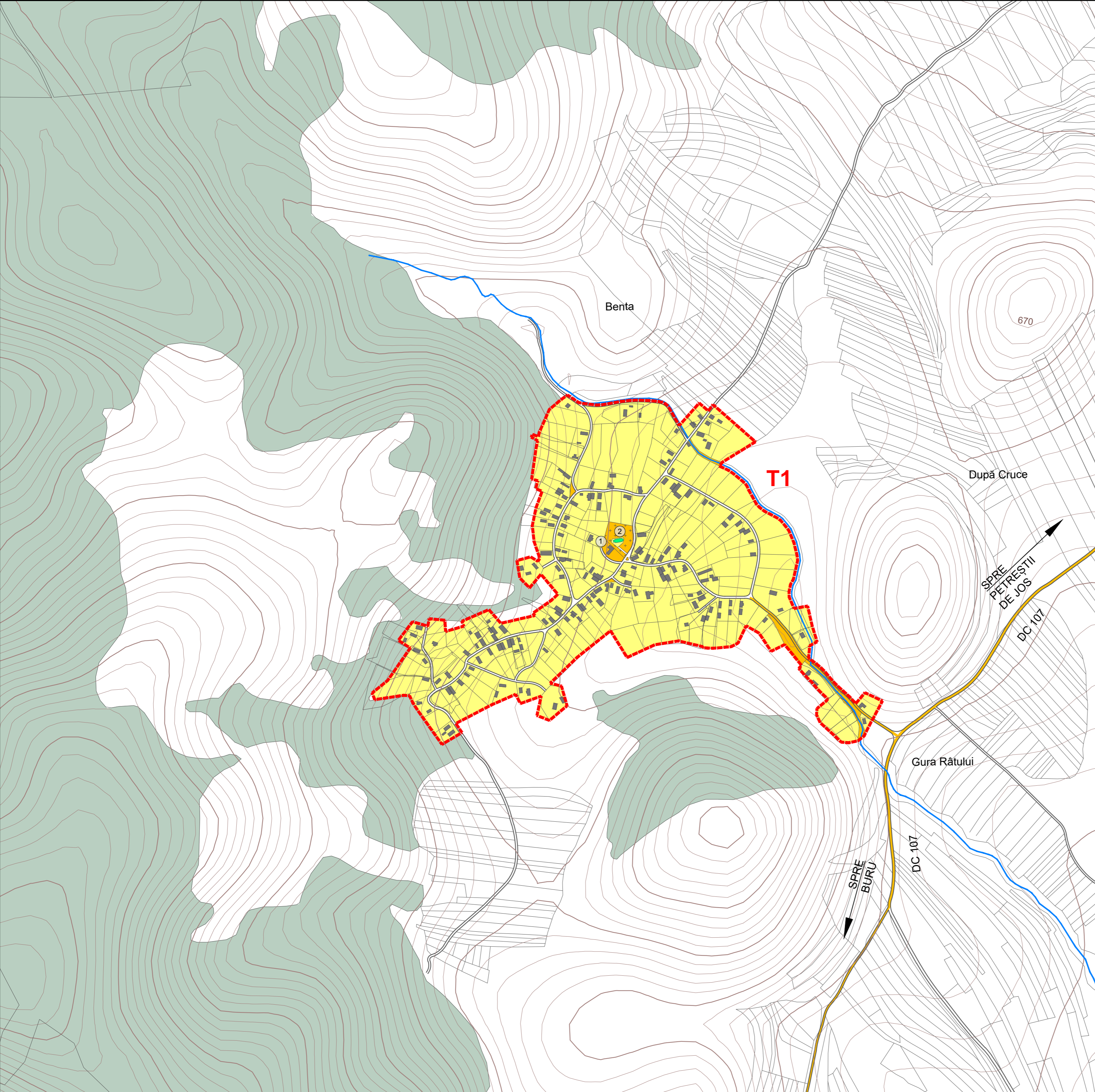

OBIECTIVE DE UTILITATE PUBLICA SAT BORZEȘTI

1. Școală Generală
2. Biserica Ortodoxă + Cimitir

Acest document este proprietatea firmei sc Eco Maps srl și nu poate fi folosit, transmis sau reprodus total sau parțial, fără autorizarea expresă și scrisă; utilizarea sa trebuie să fie conformă celei pentru care a fost elaborat. Documentul este valabil numai cu semnăturile și ștampilele în original.

| | | | |
|--|--|--|--|
| <p>proiectant general:</p>  | | <p>beneficiar:</p> <p>Primăria Comunei Iara Str. Principală, nr. 282, sat Iara, jud. Cluj</p> | |
| <p>sc eco maps srl str. Someșului, nr. 2C, sc. 2, ap. 2, sat Florești, comuna Florești, jud. Cluj</p> | | <p>denumire proiect:</p> <p>Reactualizare P.U.G. Comuna Iara, Jud. Cluj</p> | |
| <p>șef proiect: arh. urbanist Laura Ioana BAURDA</p> | | <p>proiect nr. 7 / 2015</p> | |
| <p>arh. Mihai MARTIN</p> | | <p>denumire planșă:</p> <p>PROPRIETATEA ASUPRA TERENURILOR SAT BORZEȘTI</p> | |
| <p>dr. geogr. Ana-Măria CORPADE</p> | | <p>scara: 1 : 5.000</p> | |
| <p>dr. geogr. Adrian PITICAR</p> | | <p>data: feb. 2024</p> | |
| <p>geogr. Daniela ROMAN</p> | | <p>planșa: PT</p> | |
| <p>ing. Adrian PODARU</p> | | | |