

REACTUALIZARE P.U.G. - COMUNA IARA

REGLEMENTĂRI ECHIPARE EDILITARĂ - SAT BURU

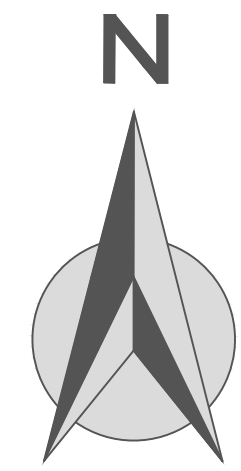
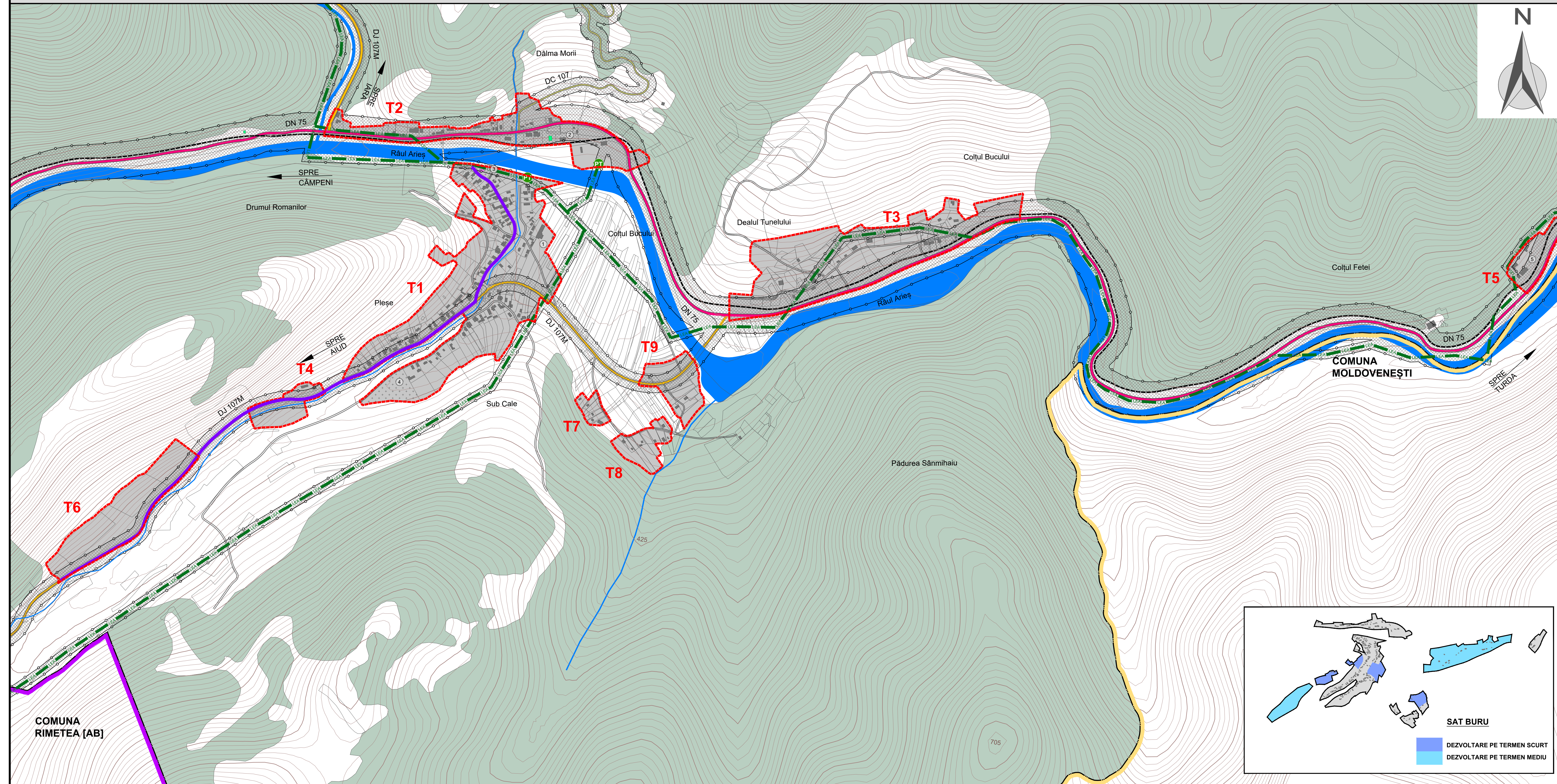

- LEGENDĂ**
- LIMITĂ TERITORIU ADMINISTRATIV JUDEȚ
 - LIMITĂ TERITORIU ADMINISTRATIV COMUNĂ
 - LIMITĂ INTRAVILAN PROPUȘ
 - CLĂDIRI EXISTENTE
 - MONUMENTE CLASATE DE CATEGORIA "B"
 - MONUMENT PROPUȘ

- CĂI DE CIRCULAȚIE**
- DRUM NAȚIONAL
 - DRUM JUDEȚEAN
 - DRUM COMUNAL
 - DRUMURI / STRĂZI
 - CALE FERATĂ ÎNGUSTĂ DEZAFECTATĂ

- ECHIPARE EDILITARĂ**
- LEA 20 KV
 - POST DE TRANSFORMARE AERIAN
 - REȚEA DISTRIBUȚIE APĂ

- RESPECTAREA DISTANTELOR DE PROTECȚIE:**
(VEZI TABEL DISFUNCȚIONALITĂȚI / PRIORITĂȚI)
- FAȚĂ DE CONSTRUCȚII / CULOARE TEHNICE

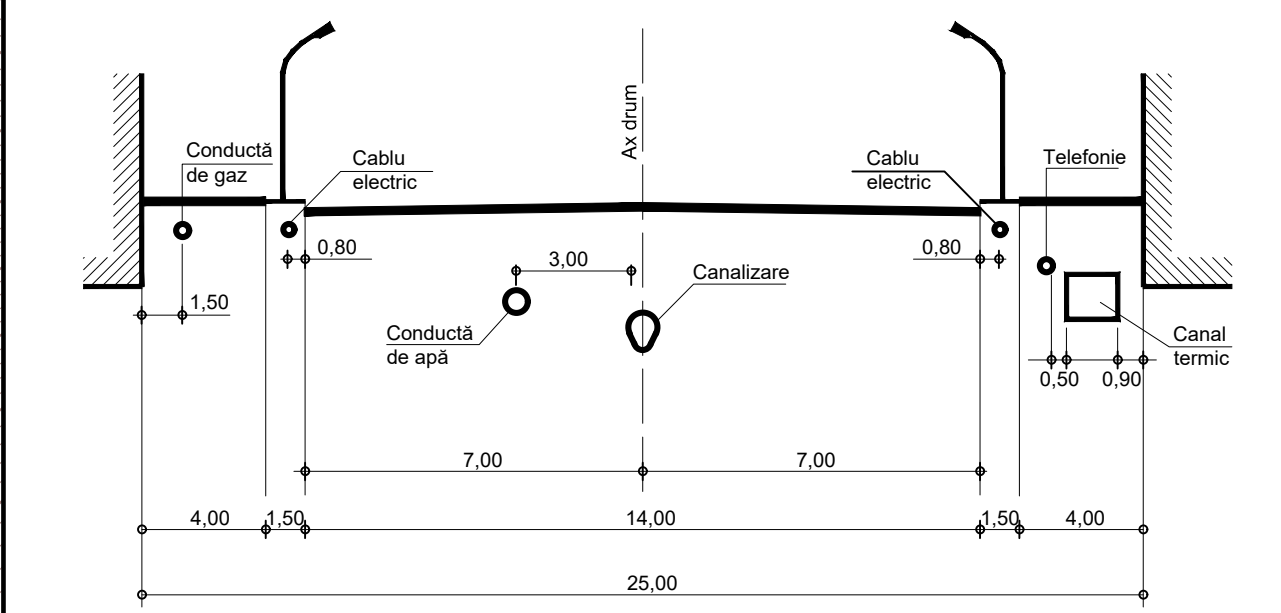

EXEMPLU AMPLASAREA ÎN LOCALITĂȚI A REȚELOR EDILITARE SUBTERANE, EXECUTATE ÎN SĂPĂTURĂ

Nota:
Se va respecta Norma tehnică din 27/01/1998 privind amplasarea lucrărilor edilitare. Amplasarea rețelelor edilitare subterane se face, de regulă, în afara părții carosabile a străzilor. Dacă acest lucru nu este posibil din punct de vedere tehnic sau economic, rețelele se pot amplasa și în partea carosabilă, cu următoarea ordine de prioritate:
- canalizare ape pluviale;
- canalizare ape menajere;
- termoficare;
- alimentare cu apă;
- gaze naturale;
- telecomunicații;
- alte rețele.

REPERE LOCALE SAT BURU

1. Școală Generală
2. Halță
3. Biserica Ortodoxă
4. Cimitir
5. Restaurant Cabana Buru

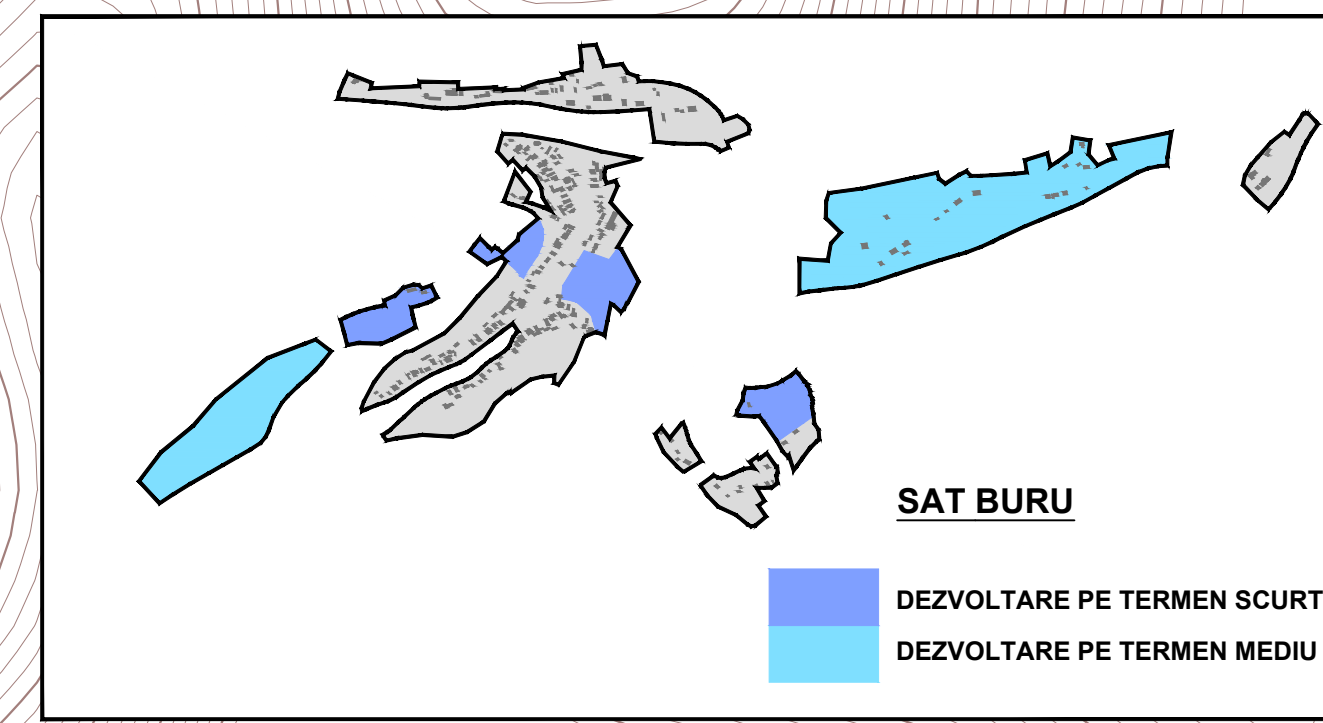

Acest document este proprietatea firmei sc: Eco Maps srl și nu poate fi folosit, transmis sau reprodus total sau parțial, fără autorizarea expresă și scrisă. Utilizarea sa trebuie să fie conformă celei pentru care a fost elaborat. Documentul este valabil numai cu semnăturile și ștampilele în original.

<p>sc eco maps srl str. Someșului, nr. 2C, sc. 2, ap. 2, sat Florești, comuna Florești, jud. Cluj</p> <p>șef proiect: arh. urbanist Laura Ioana BAURDA</p> <p>arh. Mihai MARTIN</p> <p>dr. geogr. Ana-Maria CORPADE</p> <p>dr. geogr. Adrian PITICAR</p> <p>geogr. Daniela ROMAN</p> <p>ing. Adrian PODARU</p>	<p>beneficiar: Primăria Comunei Iara Str. Principală, nr. 282, sat Iara, jud. Cluj</p> <p>denumire proiect: Reactualizare P.U.G. Comuna Iara, Jud. Cluj</p> <p>proiect nr. 7 / 2015</p> <p>denumire planșă: REGLEMENTĂRI ECHIPARE EDILITARĂ SAT BURU</p> <p>scara: 1 : 5.000 data: feb. 2024 planșă: REE</p>
---	---