

REACTUALIZARE P.U.G. - COMUNA IARA

REGLEMENTĂRI ECHIPARE EDILITARĂ - SAT CACOVA IERII

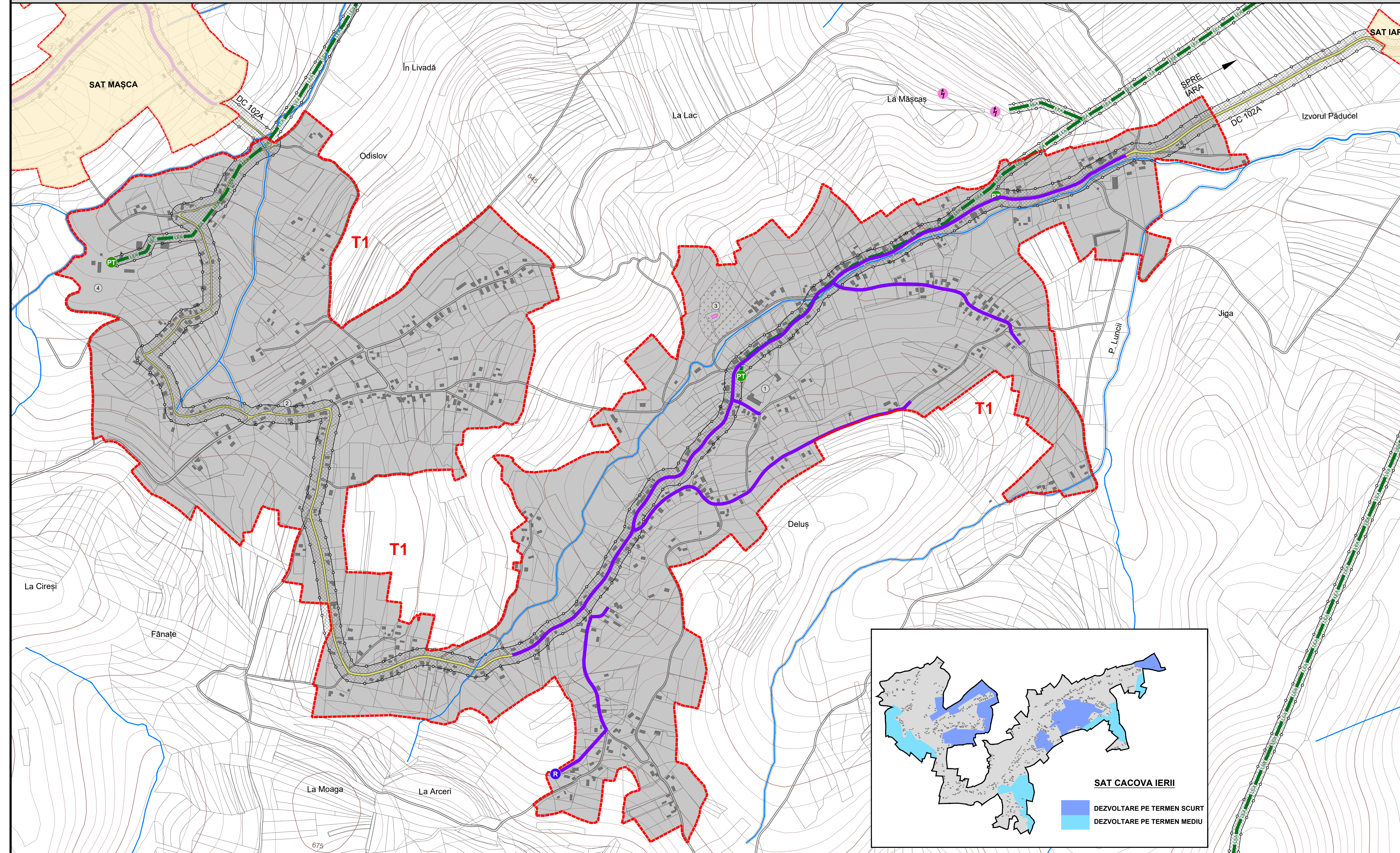

- LEGENDĂ**
- LIMITĂ INTRAVILAN PROPUȘ
 - CLĂDIRI EXISTENTE
 - MONUMENT PROPUȘ
- CĂI DE CIRCULAȚIE**
- DRUM COMUNAL
 - DRUMURI / STRĂZI
- ECHIPARE EDILITARĂ**
- LEA 20 KV
 - POST DE TRANSFORMARE AERIAN
 - ⚡ ANTENĂ GSM / RELEU RADIO-TV
 - REȚEA DISTRIBUȚIE APĂ
- RESPECTAREA DISTANTELOR DE PROTECȚIE:**
(VEZI TABEL DISFUNCȚIONALITĂȚI / PRIORITĂȚI)
- FAȚĂ DE CONSTRUCȚII / CULOARE TEHNICE

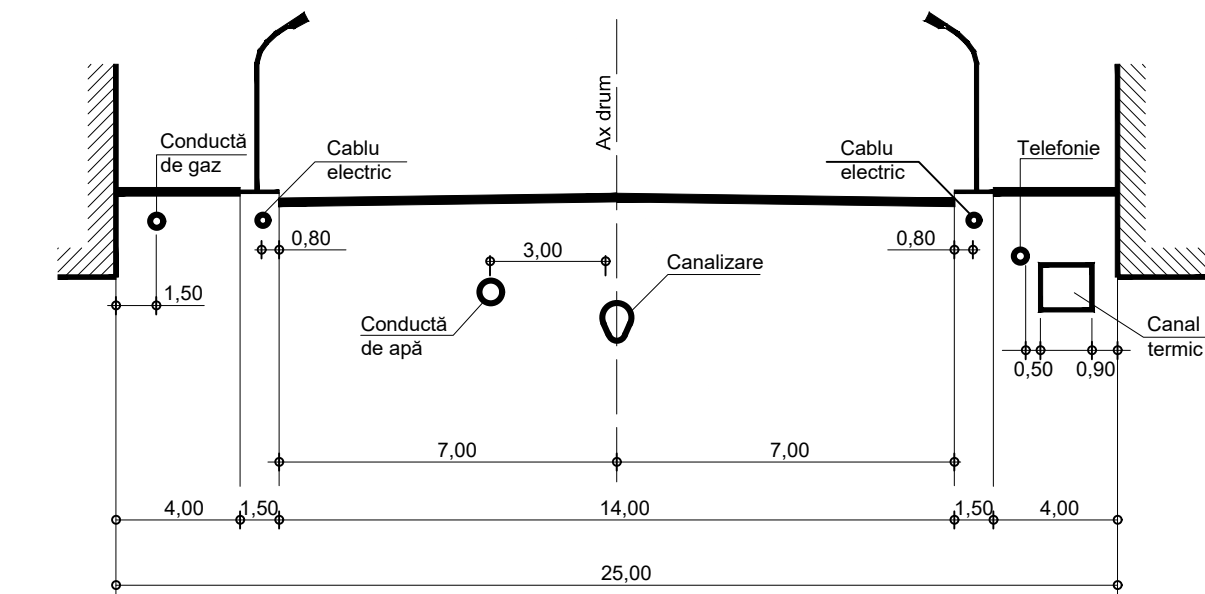
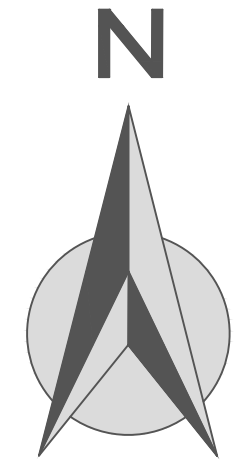

EXEMPLU AMPLASAREA ÎN LOCALITĂȚI A REȚELOR EDILITARE SUBTERANE, EXECUTATE ÎN SĂPĂTURĂ

Notă:
Se va respecta Norma tehnică din 27/01/1998 privind amplasarea lucrărilor edilitare. Amplasarea rețelilor edilitare subterane se face, de regulă, în afara părții carosabile a străzilor. Dacă acest lucru nu este posibil din punct de vedere tehnic sau economic, rețelele se pot amplasa și în partea carosabilă, cu următoarea ordine de prioritate:

- canalizare ape pluviale;
- canalizare ape menajere;
- termoficare;
- alimentare cu apă;
- gaze naturale;
- telecomunicații;
- alte rețele.

- REPERE LOCALE SAT CACOVA IERII**
1. Școală Generală + Cămin Cultural
 2. Școală Generală
 3. Biserica Ortodoxă + cimitir
 4. Mină

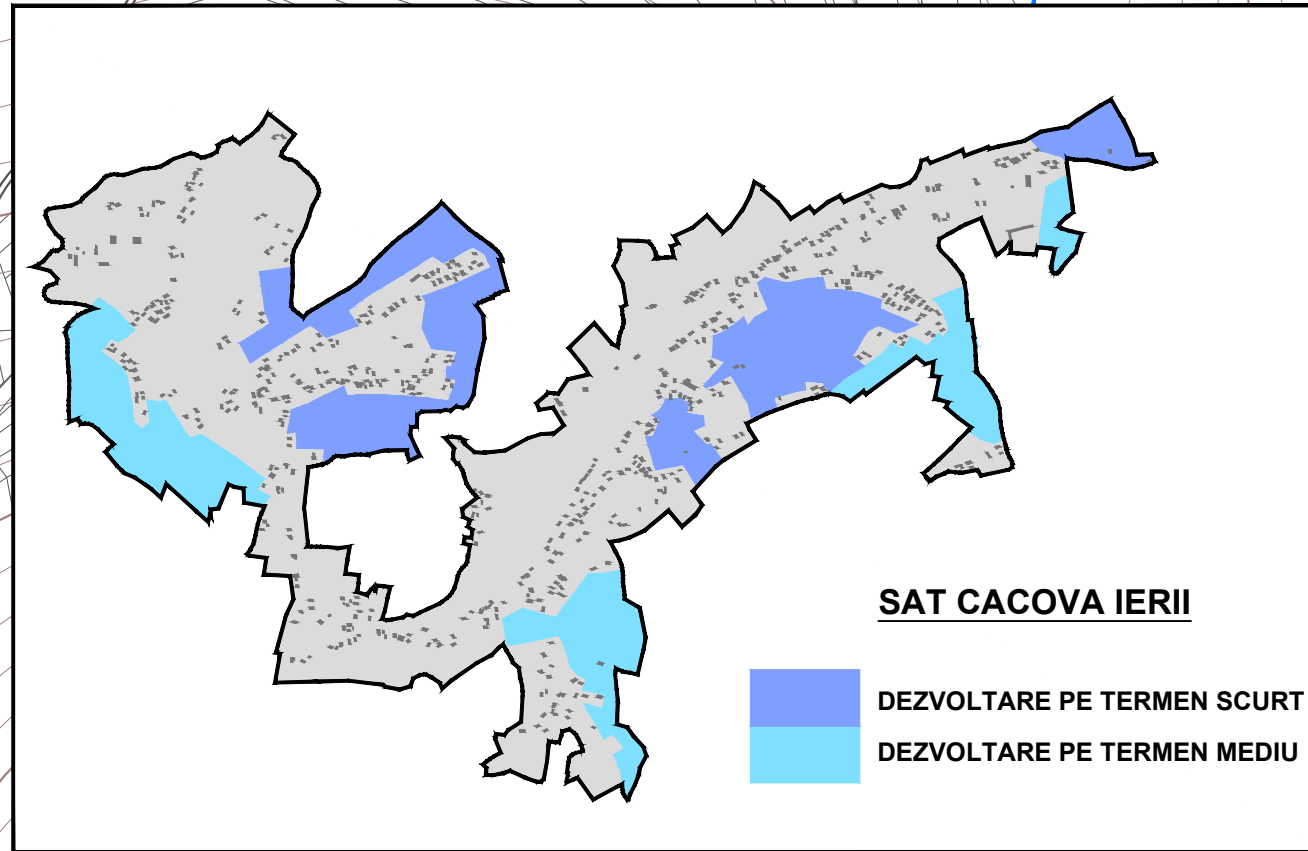

Acest document este proprietatea firmei sc Eco Maps srl și nu poate fi folosit, transmis sau reprodus total sau parțial, fără autorizarea expresă și scrisă; utilizarea sa trebuie să fie conformă celei pentru care a fost elaborat. Documentul este valabil numai cu semnăturile și stampilele în original.

proiectant general: **ECO MAPS**

beneficiar: **Primăria Comunei Iara**
Str. Principală, nr. 282, sat Iara, jud. Cluj

denumire proiect: **Reactualizare P.U.G. Comuna Iara, Jud. Cluj**

sc eco maps srl
str. Somesului, nr. 2C, sc. 2, ap. 2, sat Floresii, comuna Floresii, jud. Cluj

șef proiect arh. urbanist: **Laura Ioana BAURDA**

arh.: **Mihai MARTIN**

dr. geogr.: **Ana-Maria CORPADE**

dr. geogr.: **Adrian PITIGAR**

geogr.: **Daniela ROMAN**

ing.: **Adrian PODARU**

proiect nr. 7 / 2015

denumire planșă: **REGLEMENTĂRI ECHIPARE EDILITARĂ SAT CACOVA IERII**

scara: 1 : 5.000 data: feb. 2024 planșa: REE