

REACTUALIZARE P.U.G. - COMUNA IARA

REGLEMENTĂRI ECHIPARE EDILITARĂ - SAT OCOLIȘEL

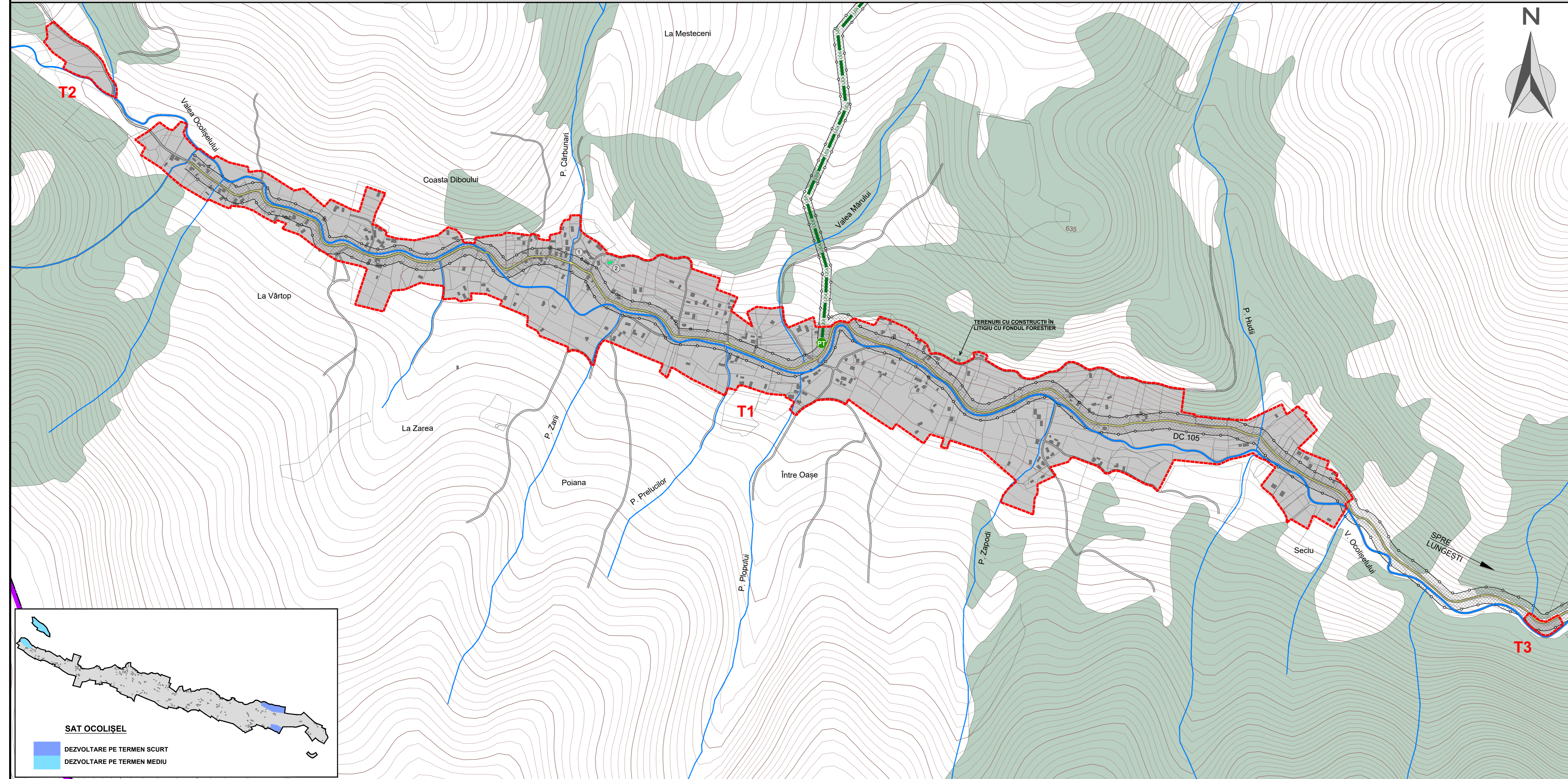

- LEGENDĂ**
- LIMITĂ INTRAVILAN PROPUS
 - CLĂDIRI EXISTENTE
 - MONUMENT ISTORIC CLASAT DE CATEGORIA "B"
- CĂI DE CIRCULAȚIE**
- DRUM COMUNAL
 - DRUMURI / STRĂZI
- ECHIPARE EDILITARĂ**
- LEA 20 KV
 - PT POST DE TRANSFORMARE AERIAN
- RESPECTAREA DISTANTELOR DE PROTECȚIE:**
(VEZI TABEL DISFUNCȚIONALITĂȚI / PRIORITĂȚI)
- FAȚĂ DE CONSTRUCȚII / CULOARE TEHNICE

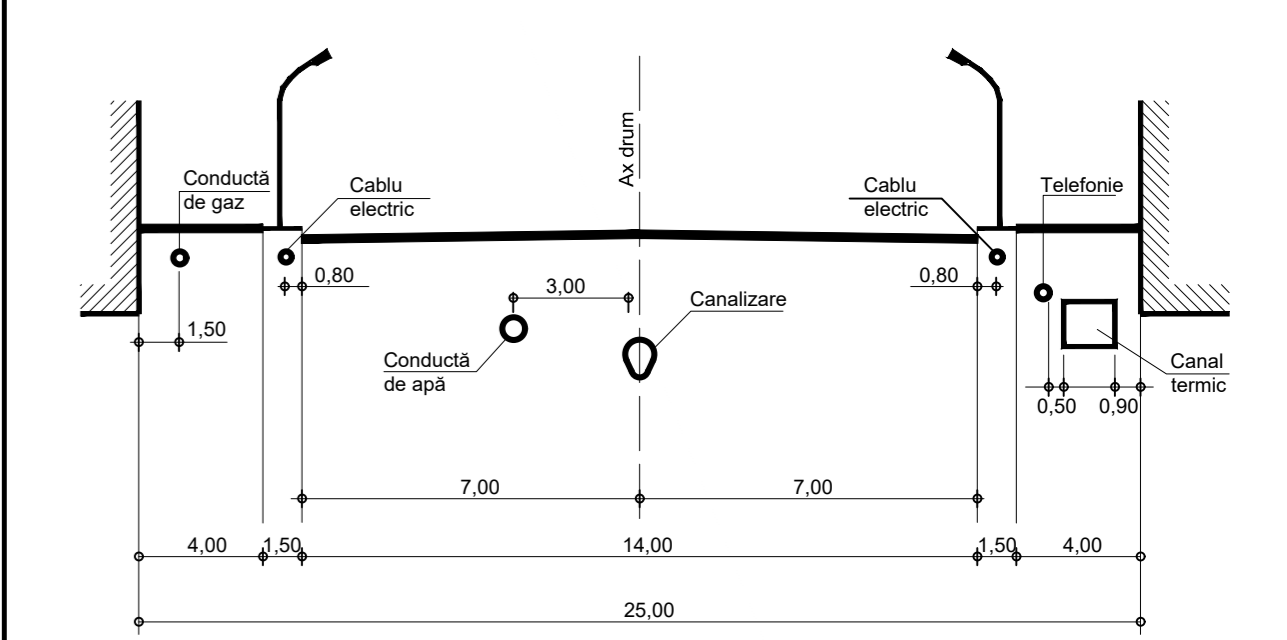

EXEMPLU AMPLASAREA ÎN LOCALITĂȚI
A REȚELOR EDILITARE SUBTERANE, EXECUTATE ÎN SĂPĂTURĂ

Notă:
Se va respecta Norma tehnică din 27/01/1998 privind amplasarea lucrărilor edilitare. Amplasarea rețelilor edilitare subterane se face, de regulă, în afara părții carosabile a străzilor. Dacă acest lucru nu este posibil din punct de vedere tehnic sau economic, rețelele se pot amplasa și în partea carosabilă, cu următoarea ordine de prioritate:

- canalizare ape pluviale;
- canalizare ape menajere;
- termoficare;
- alimentare cu apă;
- gaze naturale;
- telecomunicații;
- alte rețele.

- REPERE LOCALE SAT OCOLIȘEL**
1. Școală Generală
 2. Biserica Ortodoxă + Cimitir

Acest document este proprietatea firmei sc Eco Maps srl și nu poate fi folosit, transmis sau reprodus total sau parțial, fără autorizarea expresă și scrisă. Utilizarea se trebuie să fie conformă celei pentru care a fost elaborat. Documentul este valabil numai cu semnăturile și stampilele în original.

		proiectant general: Laura Ioana BAURDA	
sc eco maps srl str. Someșului, nr. 2C, sc. 2, ap. 2, sat Florești, comuna Florești, Cluj		beneficiar: Primăria Comunei Iara Str. Principală, nr. 282, sat Iara, jud. Cluj	
șef proiect: arh. urbanist Laura Ioana BAURDA		denumire proiect: Reactualizare P.U.G. Comuna Iara, Jud. Cluj	
arh. Mihai MARTIN		proiect nr. 7 / 2015	
dr. geogr. Ana-Maria CORPADE		denumire planșă: REGLEMENTĂRI ECHIPARE EDILITARĂ SAT OCOLIȘEL	
dr. geogr. Adrian PITIGĂBĂ		scara: 1 : 5.000 data: feb. 2024 planșă: REE	
geogr. Daniela ROMAN			
ing. Adrian PODARU			

