

# REACTUALIZARE P.U.G. - COMUNA IARA

## REGLEMENTĂRI ECHIPARE EDILITARĂ - SAT SURDUC

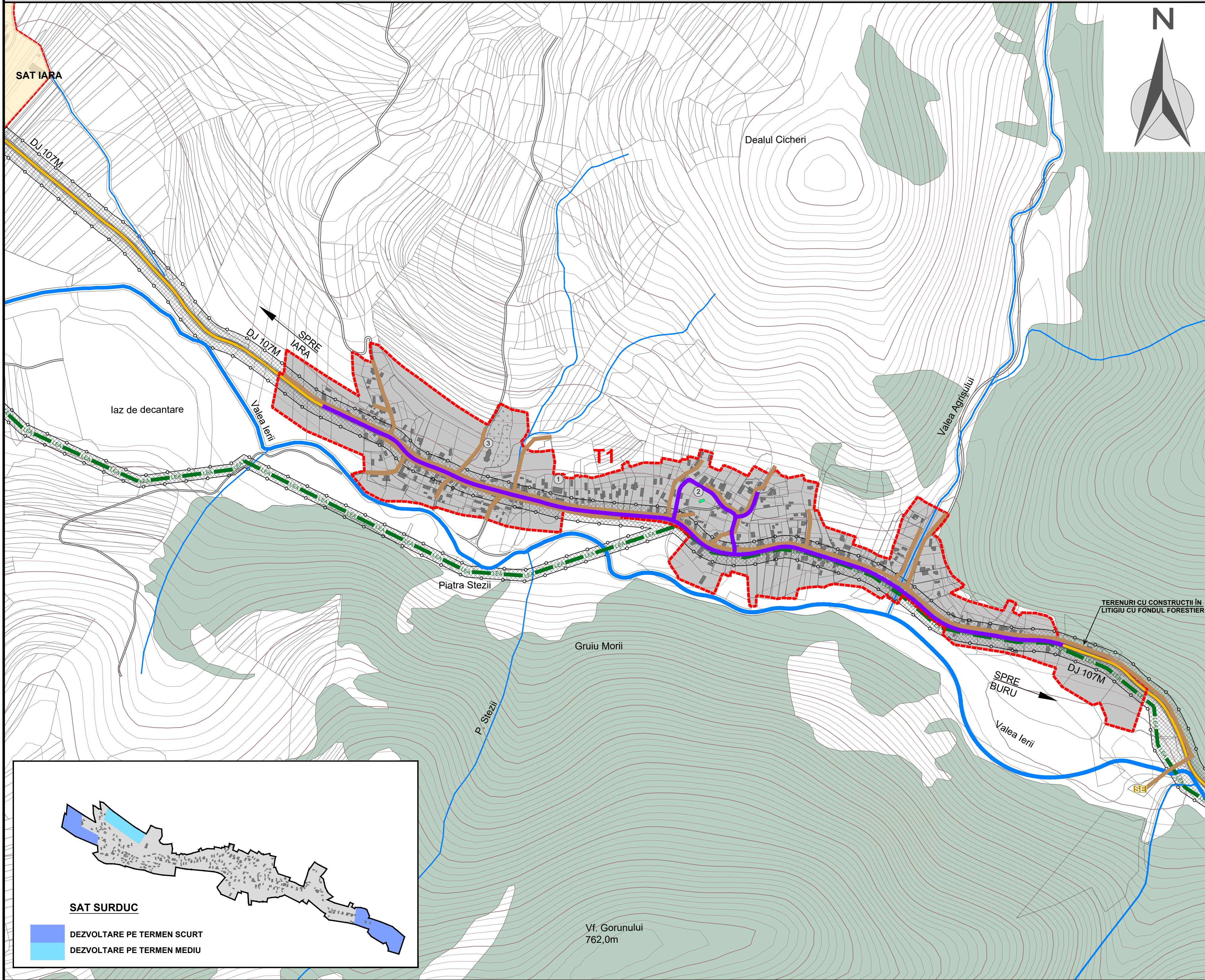

**LEGENDĂ**

- LIMITĂ INTRAVILAN PROPUȘ
- CLĂDIRI EXISTENTE
- MONUMENT CLASAT DE CATEGORIA "B"

**CĂI DE CIRCULAȚIE**

- DRUM JUDEȚEAN
- DRUMURI / STRĂZI

**ECHIPARE EDILITARĂ**

- LEA 20 KV
- REȚEA DISTRIBUȚIE APĂ
- REȚEA CANALIZARE PROPUȘĂ
- STATIE DE EPURARE

**RESPECTAREA DISTANTELOR DE PROTECȚIE:**  
(VEZI TABEL DISFUNCȚIONALITĂȚI / PRIORITĂȚI)

- FAȚĂ DE CONSTRUCȚII / CULOARE TEHNICE

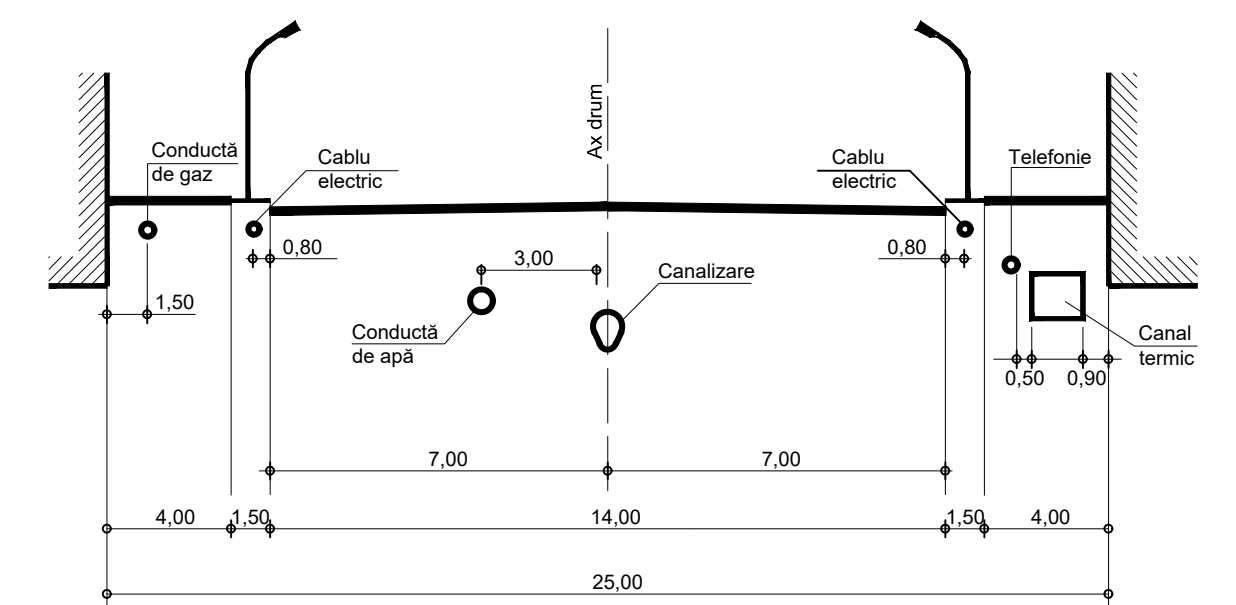

**EXEMPLU AMPLASAREA ÎN LOCALITĂȚI**  
**A REȚELOR EDILITARE SUBTERANE, EXECUTATĂ ÎN SĂPĂTURĂ**

**Notă:**  
Se va respecta Norma tehnică din 27/01/1998 privind amplasarea lucrărilor edilitare. Amplasarea rețelilor edilitare subterane se face, de regulă, în afara părții carosabile a străzilor. Dacă acest lucru nu este posibil din punct de vedere tehnic sau economic, rețelele se pot amplasa și în partea carosabilă, cu următoarea ordine de prioritate: canalizare ape pluviale; canalizare ape menajere; termoficare; alimentare cu apă; gaze naturale; telecomunicații; alte rețele.

**REPERE LOCALE SAT SURDUC**

1. Școală Generală
2. Biserica Ortodoxă
3. Biserica Ortodoxă + Cimitir

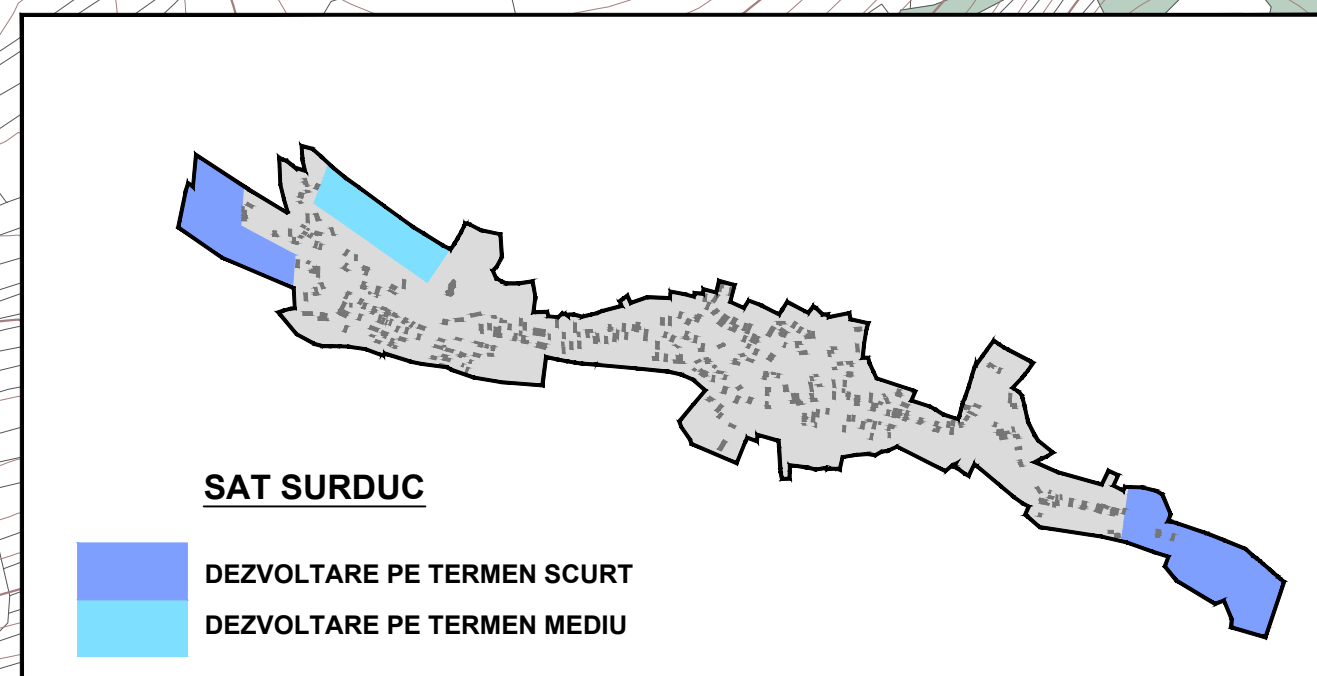

Vf. Gorunului  
762,0m

Acest document este proprietatea firmei sc Eco Maps srl și nu poate fi folosit, transmis sau reprodus total sau parțial, fără autorizarea expresă și scrisă; utilizarea sa trebuie să fie conformă celei pentru care a fost elaborat. Documentul este valabil numai cu semnăturile și ștampilele în original.

proiectant general: **ECO MAPS**

beneficiar: **Primăria Comunei Iara**  
Str. Principală, nr. 282, sat Iara, jud. Cluj

denumire proiect: **Reactualizare P.U.G. Comuna Iara, Jud. Cluj**

sc eco maps srl  
str. Someșului, nr. 2C, sc. 2, ap. 2, sat Florești, comuna Florești, jud. Cluj

șef proiect: arh. urbanist **Laura Ioana BAURDA**

arh. **Mihai MARTIN**

dr. geogr. **Ana-Maria CORPADE**

dr. geogr. **Adrian PITIGĂR**

geogr. **Daniela ROMAN**

ing. **Adrian PODARU**

denumire planșă: **REGLEMENTĂRI ECHIPARE EDILITARĂ SAT SURDUC**

proiect nr. 7 / 2015

scara: 1 : 5.000 | data: feb. 2024 | planșa: REE