

REACTUALIZARE P.U.G. - COMUNA IARA

REGLEMENTĂRI URBANISTICE, ZONIFICARE - SAT BORZEȘTI

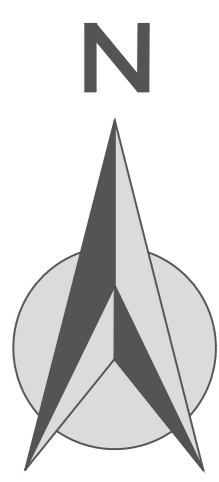

CIRCULAȚIE	
DISFUNCȚIONALITĂȚI	PRIORITĂȚI
Lipsa zonei de siguranță / protecție de-a lungul DN, DJ și DC.	Instaurarea distanțelor între construcții, în localitate: - 13 m din ax DN, pe ambele părți; - 12 m din ax DJ, pe ambele părți; - 10 m din ax DC, pe ambele părți; Instaurarea zonei de protecție de la marginea exterioară a zonei de siguranță: - 22 m la drum național, pe ambele părți; - 20 m la drum județean, pe ambele părți; - 18 m la drum comunal, pe ambele părți.
Rețea stradală nemodernizată, fără trotuare, fără sistem de colectare al apelor pluviale.	Modernizarea carosabilului, trotuarelor, canalizării pluviale, marșului rutier, semnalizării circulației, după realizarea sau modernizarea rețelelor subterane.
Zone conflictuale între autovehicule, pietoni.	Amenajarea de piste de bicicliști pe 2 benzi și 2 sensuri (2 m lățime) sau 1 bandă și 1 sens (1,5 m lățime) în paralel cu trotuarul arterelor majore. Toate traseele pietonale și spațiile publice, vor fi amenajate cu pavaje, vor fi îmbogățite cu amenajări peisagice, obiecte decorative statice, mobilier urban și vor fi iluminate favorizant.
Număr insuficient de parcuri publice.	Amenajarea de parcuri publice (1 parcare / 5 locuințe, 1 parcare / 1 apartament, 1 parcare / 30 salariați în adm. + 20 %, 1 parcare / 50 mp comerț, 5 parcuri / biserică, 1 parcare / 30 locuri cămin cultural sau teren sport, 1 parcare / 4 cadre didactice sau sanitare, 1 parcare / 5 locuri restaurant, 4 parcuri / 10 paturi cazare, 1 parcare / 100 mp clădiri agro-industriale și depozite).
Insuficiența transportului în comun, cu un grad scăzut de confort.	Extinderea și reorganizarea transportului în comun în toate satele comunale. Se va prevedea min. 1 parcare pt. autobuzitare și 1 parcare pt. mijloace de transport în comun în fiecare sat.
FOND CONSTRUIT ȘI UTILIZAREA TERENURILOR	
DISFUNCȚIONALITĂȚI	PRIORITĂȚI
Terenuri cu risc ridicat de declanșare a proceselor geomorfologice complexe (creep / șiroire / spălare în suprafață).	Interdicție definitivă de construire pe tot arealul afectat. Se interzic: defrișările, excavările la baza versanților. Se recomandă plantarea zonelor afectate cu esențe cu rădăcină adâncă. Se vor amplasa semne de avertizare și bariere artificiale în calea de desfașurare a acestor procese.
Terenuri cu risc ridicat de șiroire / torrențialitate.	Interdicție de construire, cu excepția lucrărilor de supraveghere a digurilor, efectuarea de lucrări hidro tehnice: diguri, regularizarea și adâncirea cursurilor de apă, redimensionarea unor poduri și podete și interzicerea depozitării de deșeur menajere / deșeur animale pe malul cursurilor de apă.
Imagine urbană și relații spațiale neconrotate.	Se recomandă o îmbunătățire a relațiilor cu strada și a al trotuarelor, împrejmirilor, acceselor auto și pietonale, al spațiilor plantate și cu cursurile de apă. Se vor amenaja taluzuri, ziduri de sprijin, podete, mobilier urban. Se va păstra regimul de înălțime specific zonei.
Spații insuficiente pentru dezvoltare.	Extinderea intravilanului și elaborarea de PUZ-uri pentru parcelare și schimbarea destinației terenului agricol. Se interzic construcțiile pe terenurile fără acces direct la parcelă. Înglobarea unor noi zone de centralitate în zonele de extindere propuse (10% din teren). Rezervarea de terenuri cu destinația: activități agro-industriale / de depozitare.
PROBLEME DE MEDIU	
DISFUNCȚIONALITĂȚI	PRIORITĂȚI
Poluare electromagnetă datorată LEA, antenelor GSM / relelor radio-TV.	Se interzic amplasarea construcțiilor în zona de protecție a stației de transformare LEA 20 KV (pe o fașie de 24 m) și LEA 110 KV (pe o fașie de 37 m). Nivelul admis de radiație al unei antene de telefonie mobilă sau rețea este cuprins între 4,5 și 9 W/mpp (OMSP nr. 1193 / 2006).
Poluare olfactivă.	Se interzic amplasarea locuințelor în zona de protecție sanitară a dispensarului veterinar pe o rază de 30m, a stației de epurare containerizate pe o rază de 50m.
Poluare chimică (cu noxe) a solului și poluare fonică / cu vibrații de-a lungul căilor de comunicație importante (DN).	Se interzic legumicultura pe o distanță de 50 m față de DN. Plantarea de fașii de protecție vegetale / bariere tehnice izolatoare de-a lungul DN.
Risc tehnogen (de explozie).	Se interzic amplasarea construcțiilor în zonele cu risc de explozie: în zonele cu depozite de material exploziv.
Spații verzi publice insuficiente.	Se vor rezerva terenuri pt. spații verzi publice (min 26 mp / locuitor). Se va planta vegetație arborească pe terenurile în pantă, degradate, pe malurile cursurilor de apă și de-a lungul traseelor pietonale.
Lipsa zonelor de protecție sanitară de-a lungul cursurilor de apă.	Instaurarea zonei de protecție sanitară: - câte 15 m din albia minoră pe ambele maluri ale cursurilor de apă cadastrale – peste 5 km lungime - câte 5 m din albia minoră pe ambele maluri ale cursurilor de apă necadastrale – sub 5 km lungime
Poluare fizică, chimică și organică a apei / solului, datorită depozitării neautorizate de deșeur.	Interzicerea și sancționarea depozitării și deversării de deșeur menajere / rumeguș / deșeur animale pe malurile cursurilor de apă și refacerea cadrului natural - ecologizarea și refacerea siturilor contaminate. Se vor promova min. 2 campanii de salubritate a malurilor cursurilor de apă / an. Lucrările de decolmatarea a abitorilor se vor executa din 5 în 5 ani. Se vor promova operațiuni urbanistice de parcelare, construire de locuințe sociale echipate cu utilități și programe de asistență socială.
Risc social	

SPAȚII PLANTATE, AGREMENTE, PERDELE DE PROTECȚIE	
DISFUNCȚIONALITĂȚI	PRIORITĂȚI
Lipsa de perdele de protecție de-a lungul căilor de circulație importante: DN, DJ, DC	Plantarea de fașii verzi de protecție de-a lungul căilor de circulație importante: DN și DJ, fără a periclita vizibilitatea la trafic. Realizarea de spații verzi de aliniament între carosabil și zona rezidențială, peste tot unde este posibil.
Lipsa de perdele de protecție la unitățile agricole, industriale / depozitare, gospodărie comunală, construcții tehnico-edilitare.	Amenajarea de perdele de protecție, minim 20% din suprafața terenurilor rezervate pentru unități agricole, industriale / depozitare, cimitire și construcții tehnico-edilitare. Realizarea de perdele de protecție de min. 10 m lățime în incintele ce se învecinează cu zonele de locuit și cu dotări social - culturale.
Lipsa spațiilor plantate pe terenurile riverane cursurilor de apă / iazurilor	Plantarea cu vegetație arborească (salcâm, pin, salcie, etc) pe terenurile riverane cursurilor de apă / iazurilor.
Lipsa amenajărilor aferente spațiilor verzi publice, de agrement și terenurilor de sport	Amenajarea de parcuri / grădini publice (15 mp / locuitor), scuaruri (2,5 mp / locuitor), locuri de joacă pt. copii (1,3 mp / locuitor), zone de agrement (min. 10 mp / locuitor), terenuri de sport conform normelor în vigoare. Se vor promova spații verzi de protecție a versanților, malurilor cursurilor de apă și de-a lungul traseelor pietonale.
PROTEJAREA ZONELOR: CU VALOARE DE PATRIMONIUL ȘI PE BAZA NORMELOR SANITARE ÎN VIGOARE FAȚĂ DE CONSTRUCȚII ȘI CULOARE TEHNICE CU DESTINAȚIE SPECIALĂ, ȘI PLOARE	
DISFUNCȚIONALITĂȚI	PRIORITĂȚI
Lipsa delimitării zonei de protecție aferente monumentelor istorice.	Instaurarea zonelor de protecție și stabilirea lucrărilor de intervenție la monumente (consolidare, restaurare, modernizare, punere în valoare / introducere în circuit public / păstrare perspective spre monumente).
Lipsa identificării exacte a perimetrelor cu sturii arheologice.	În zona siturilor reperate se va solicita "supraveghere arheologică obligatorie". Pentru toate lucrările care afectează solul, indiferent de caracter - privat sau comunitar, edilitar sau industrial, gospodăresc, utilitar sau agricol, se va solicita "evaluare arheologică de teren".
Zone naturale protejate definite în Natura 2000 ce necesită reglementarea activităților și regimului de protecție.	Reglementarea protecției și activităților în cadrul ROSCI0253 Trascău și ROSPA0087 Munții Trascăului.
Lipsa zonei de protecție sanitară din jurul fermelor agrozootehnice.	Se vor respecta noemele sanitare conf. Ordinului Ministerului Sănătății nr. 119 / 2014 privind distanțele între locuințe și fermele zootehnice (min. 50 m).
Lipsa zonei de protecție sanitară între unitățile de învățământ / cultură / sănătate și locuințe.	Instaurarea zonei de protecție la o distanță de 50 m, față de locuințe.
Lipsa zonei de protecție sanitară între unitățile comerciale / prestări servicii și locuințe.	Instaurarea zonei de protecție la o distanță de 15 m, față de locuințe.
Lipsa zonei de protecție sanitară din jurul surselor de poluare.	Se interzic amplasarea locuințelor în zona de protecție sanitară a cimitirelor umane pe o rază de 50 m (în cazul localităților care dispun de aprovizionare cu apă din sursă proprie), a dispensarului veterinar pe o rază de 30 m.
Lipsa zonei de protecție sanitară între parcare / groapă compost / platformă deșeur / adăpost animale și locuințe.	Instaurarea zonei de protecție la o distanță de 10 m, față de locuințe.
Lipsa zonelor sanitare cu regim sever în jurul surselor de apă.	Instaurarea zonelor de protecție împreună în jurul captărilor de apă (100 m în amonte de priză, 25 m în aval și lateral de priză), stației de pompare (R=10 m) și rezervoarelor de apă (R=20 m). Extinderea rețele de alimentare cu apă și de canalizare și instaurarea zonei de protecție sanitară cu regim sever pe o distanță de 10 m din ax, în fiecare parte și 30 m față de orice sursă de poluare la conductele de aducțiune apă.
Rețea insuficientă de alimentare cu apă și canalizare	Realizarea stației de epurare și instaurarea zonei de protecție de 300 m față de locuințe. Distanța minimă admisă este de 30 m.
Ape uzate insuficient epurate.	
Distanță neadecvată între fosele septice și fânări.	
Lipsa zonei de protecție aferente LEA și antenelor GSM / relelor radio-TV.	Se interzic amplasarea construcțiilor în zona de protecție LEA 20 KV (pe o fașie de 24 m) și LEA 110 KV (pe o fașie de 37 m). Nivelul admis de radiație al unei antene de telefonie mobilă sau rețea este cuprins între 4,5 și 9 W/mpp (Ordinul Ministerului Sănătății Publice nr. 1193 / 28.09.2006).
Nevalorificarea energiei regenerabile	Se impune promovarea conceptului de energie regenerabilă pe baza unor studii de fundamentare. Se vor respecta distanțele sanitare între locuințe și: - parcuri eoliene: 1000 m; - parcuri fotovoltaice: 500 m.

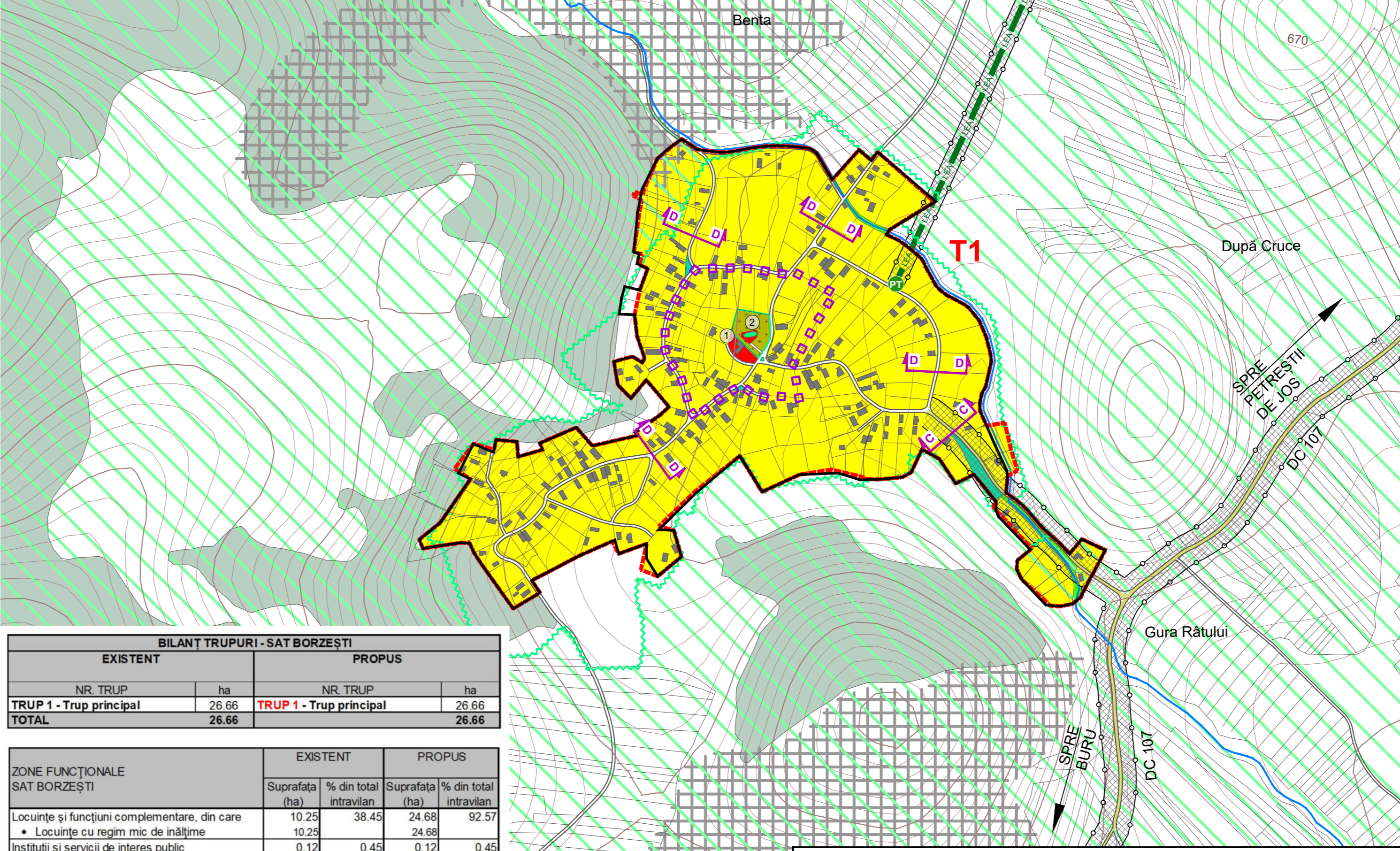
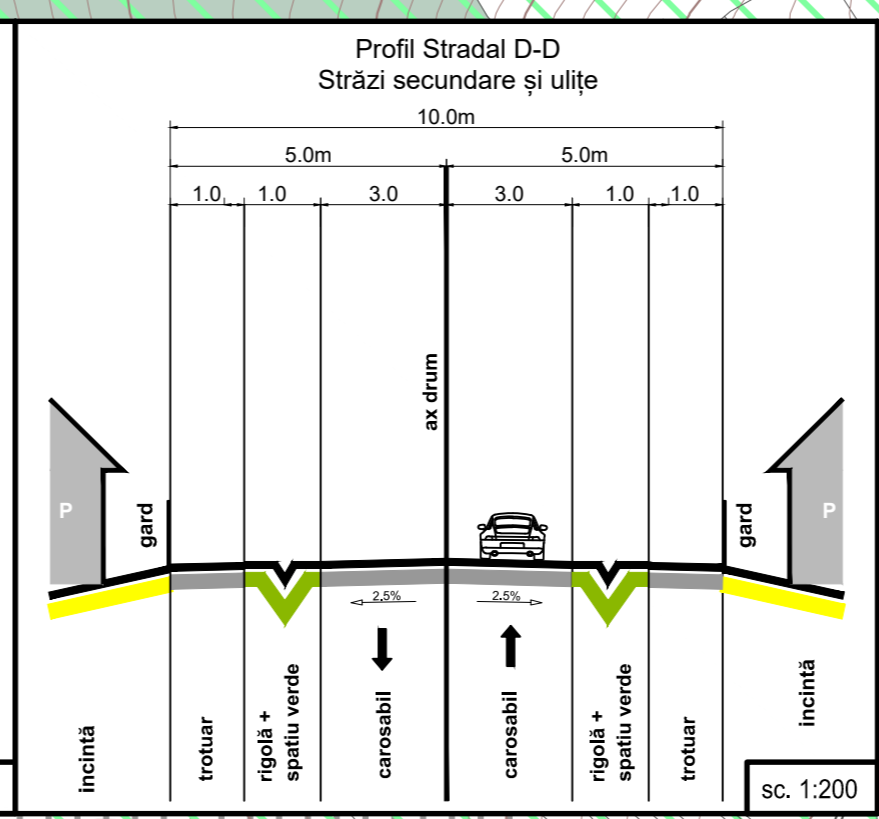
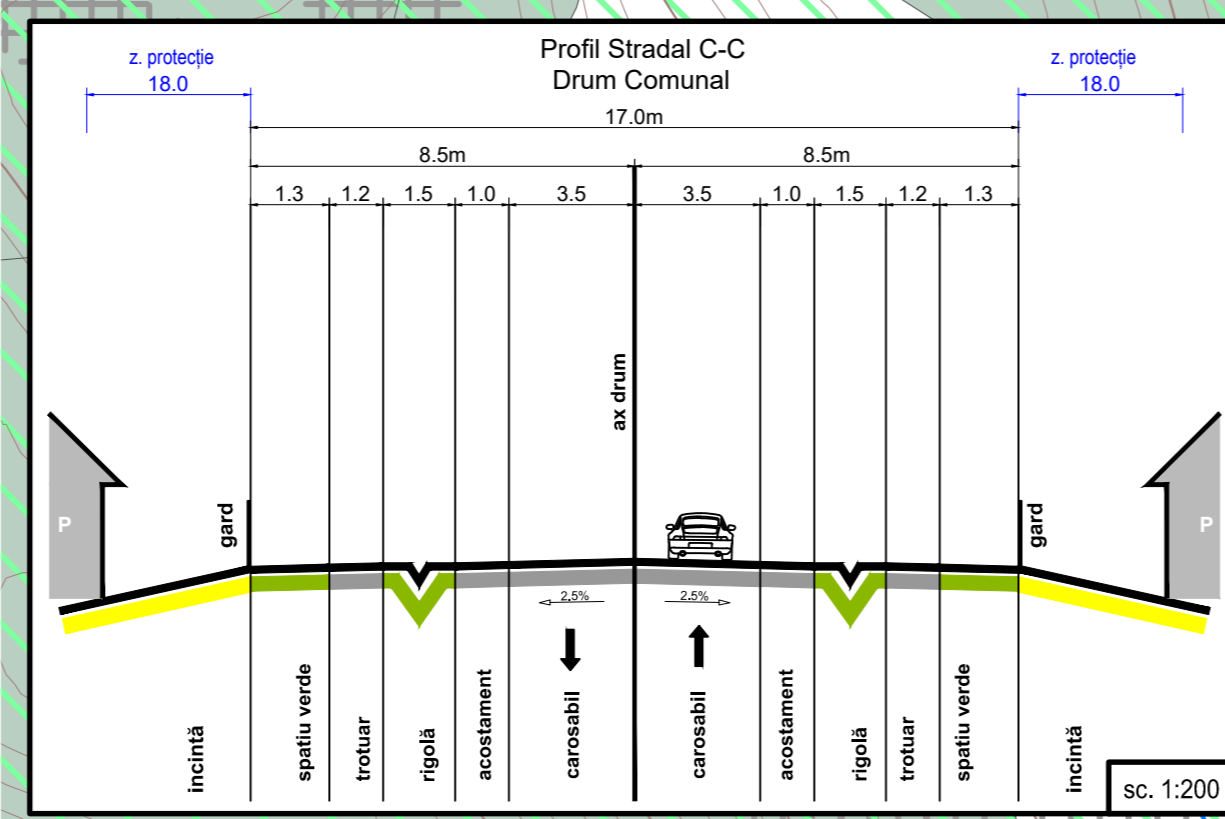

EXISTENT		PROPUS	
NR. TRUP	ha	NR. TRUP	ha
TRUP 1 - Trup principal	26.66	TRUP 1 - Trup principal	26.66
TOTAL	26.66	TOTAL	26.66

ZONE FUNCȚIONALE SAT BORZEȘTI	EXISTENT		PROPUS	
	Suprafața (ha)	% din total intravilan	Suprafața (ha)	% din total intravilan
Locuințe și funcțiuni complementare, din care:	10.25	38.45	24.68	92.57
• Locuințe cu regim mic de înălțime	10.25		24.68	
Instituiții și servicii de interes public	0.12	0.45	0.12	0.45
Unități industriale și de depozitare	0.00	0.00	0.00	0.00
Unități agricole	0.00	0.00	0.00	0.00
Căi de comunicație și transport din care:	1.26	4.73	1.26	4.73
• căi feroviare și construcții aferente	0.00		0.00	
• căi rutiere / pietonale și construcții aferente	1.26		1.26	
Spații verzi, agrement, perdele de protecție	0.16	0.60	0.23	0.86
Construcții tehnico - edilitare	0.00	0.00	0.00	0.00
Gospodărie comunală, din care:	0.22	0.83	0.22	0.83
• cimitire	0.22		0.22	
Destinație specială	0.00	0.00	0.00	0.00
Ape	0.15	0.56	0.15	0.56
Terenuri agricole	14.50	54.39	0.00	0.00
Păduri	0.00	0.00	0.00	0.00
Terenuri neproductive	0.00	0.00	0.00	0.00
TOTAL INTRAVILAN	26.66	100.00	26.66	100.00

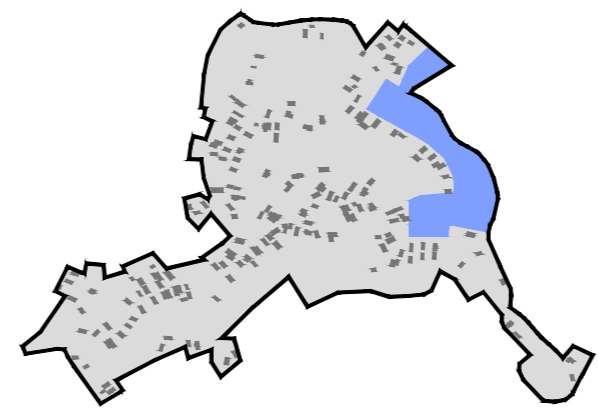

SAT BORZEȘTI
DEZVOLTARE PE TERMEN SCURT

LEGENDĂ

- LIMITĂ INTRAVILAN EXISTENT
- LIMITĂ INTRAVILAN PROPUȘ
- CLĂDIRI EXISTENTE
- MONUMENT CLASAT DE CATEGORIA "B"
- ZONĂ DE PROTECȚIE M.I. CLASATE
- APE
- PĂDURI
- SIT DE PROTECȚIE AVIFAUNISTICĂ (SPA) ROSPA0087 "M-ȚII TRASCĂULUI"
- CĂI DE CIRCULAȚIE
- DRUM COMUNAL
- DRUMURI / STRĂZI
- ZONIFICARE
- ZONĂ LOCUINȚE ȘI FUNCȚIUNI COMPLEMENTARE CU REGIM MIC DE ÎNĂLȚIME
- ZONĂ CENTRALĂ ȘI ZONĂ INSTITUȚII ȘI SERVICII PUBLICE DISPERSATE
- ZONĂ SPAȚII VERZI PUBLICE AMENAJATE
- ZONĂ SPAȚII VERZI PERDELE DE PROTECȚIE
- ZONĂ GOSPODĂRIE COMUNALĂ
- ECHIPARE EDILITARĂ
- LEA 20 KV
- POST DE TRANSFORMARE AERIAN
- RESPECTAREA DISTANȚELOR DE PROTECȚIE: (VEZI TABEL DISFUNCȚIONALITĂȚI / PRIORITĂȚI)
- FAȚĂ DE CONSTRUCȚII / CULOARE TEHNICE SANITARE
- TERENURI CU INTERDICȚIE DEFINITIVĂ DE CONSTRUIRE
- RISC RIDICAT DE DECLANȘARE A PROCESELOR GEOMORFOLOGICE COMPLEXE (CREEP / ȘIROIRE / SPĂLARE ÎN SUPRAFAȚĂ)

OBIECTIVE DE UTILITATE PUBLICA SAT BORZEȘTI

- Școală Generală + Cimitir

Acest document este proprietatea firmei sc Eco Maps srl și nu poate fi folosit, transmis sau reprodus total sau parțial, fără autorizarea expresă și scrisă; utilizarea sa trebuie să fie conformă celei pentru care a fost elaborat. Documentul este valabil numai cu semnăturile și ștampilele în original.

proiectant general: **ECO MAPS**

beneficiar: **Primăria Comunei Iara**
Str. Principală, nr. 282, sat Iara, Jud. Cluj

denumire proiect: **Reactualizare P.U.G. Comuna Iara, Jud. Cluj**

proiect nr. 7 / 2015

denumire planșă: **REGLEMENTĂRI URBANISTICE, ZONIFICARE SAT BORZEȘTI**

sc eco maps srl
str. Someșului, nr. 2C, sc. 2, ap. 2, sat Floresți, comuna Floresți, jud. Cluj

șef proiect: arh. urbanist **Laura Ioana BAURDA**

arh. **Mihai MARTIN**

dr. geogr. **Ana-Maria CORPADE**

dr. geogr. **Adrian PITICAR**

geogr. **Daniela ROMAN**

ing. **Adrian PODARU**

scara: 1 : 5,000 data: feb. 2024 planșa: RUZ